

Trimestrale
a cura della
associazione
Pro Loco
di Cittadella
anno XXIV
n.1
Marzo 2010

Pro Cittadella

Cittadella Città di Storia

Sono una sagoma issata in un campo
di tiro a segno
ma ho un cuore segreto
che nessuno centra

BINO REBELLATO - Corsivo tondo, L'ORA LEGGERA (1989)



www.goldenpointonline.com

Via Garibaldi 36 - 35013 Cittadella (PD)

Via Roma 25 - 36061 Bassano del Grappa (VI)

C.comm.le I Giardini del Sole - 31033 Castelfranco (TV)

Philippe Matignon

GOLDEN LADY

SISI

AMBA

HUE

goldenpoint ●

crea il tuo stile

INDICE

Avvenimenti:

Carnevale 2010	3
Festa di Primavera	5
Cittadella Multimedi (ev) ale	7
Virtuosismi e improvvisazioni	9
Espressione teatrale	11

Tesori Cittadellesi:

Il camerino sopra la strada...	12
The Red Stars	14

Cultura & Arte:

Ribalta: Bruno Veladra	17
------------------------	----

Gruppo Paleografico:

Attività del gruppo	19
---------------------	----

Il Racconto:

Elvira e Filiberto	20
--------------------	----

L'Appunto:

Et ab hic Et ab hoc	21
---------------------	----

Curiosità:

Vespa Club due tempi	26
----------------------	----

Galleria dei personaggi:

Progetto Cittadellese...	27
--------------------------	----

Associazioni:

Amici di Giulia e Marta Baggio	29
Equivivere	30
Nucleo volontario di Protezione Civile	31
La Banca del Tempo	32

Periodico PRO CITTADELLA

TRIMESTRALE a cura dell' Associazione PRO LOCO di CITTADELLA anno XXIV - n.1 - **Marzo 2010**
Autorizz. Trib. di Padova n.951 del 28.05.86

redazione: Piazza Pierobon, 1 Cittadella (PD)
Tel. 049.5970627 Fax. 049.9359014

direttore responsabile: Germana Cabrelle

responsabile C.D.R.: Alessandro Bosello

hanno collaborato in questo numero:

Marirosa Andretta . Alessandro Bosello
Alessia Fasolo . Giancarlo Argolini
Gruppo Paleografico . Gianni Marchiorello
Giorgio Pellegatti . Michelangelo Cecchetto

pubblicità: Pro Cittadella Piazza Pierobon, 1
Tel. 049.5970627 Fax. 049.9359014
e-mail: info@procittadella.it

fotolito e stampa:
Tipografia GRAPHICO Cittadella PD

Foto in copertina: Germana Cabrelle

EDITORIALE

SERENO O POCO NUVOLOSO



«Accade qualcosa di meraviglioso quando diamo ai nostri sogni la stessa energica intensità che diamo alle nostre paure». È una frase sulla quale rifletto da qualche tempo perché la paura, antitesi del coraggio, è paralizzante oppure rende instabili e aggressivi. Eppure tra l'attacco e la fuga, con la variante di un procedere incauto, c'è l'agire controllato e consapevole. Responsabile.

Il nostro stare bene non deve dipendere dalle circostanze esterne; avere coraggio non significa che saremo imperturbabili di fronte alle difficoltà o alle sofferenze, ma che impareremo a vederle e a riconoscerle.

Affrontare le paure è il segreto per superarle, e dove comincia la sfida, lì risiede la vittoria.

Tutti, nessuno escluso, siamo portatori sani di paure. Perché tutti siamo il prodotto finito di un assemblaggio continuo di assorbimenti: ingiustizie, abbandoni, rifiuti, umiliazioni, tradimenti patiti nell'infanzia.

Ma noi non siamo le nostre paure e una sconfitta non è la fine, così come non esistono problemi irrisolvibili: tutto si trasforma e molto dipende dalla nostra determinazione e da come ci poniamo di fronte ai problemi. È importante non lasciare a metà le imprese che incominciamo.

Se non ci lasciamo sopraffare dalle paure ma puntiamo alla piena realizzazione dei nostri ideali, le esperienze difficili nelle quali ci imatteremo ci consentiranno di migliorare e chiederci "cosa devo cambiare?" perché prima di tutto dovremmo sconfiggere le ingiustizie che sono dentro di noi, non all'esterno.

Gandhi diceva: "dobbiamo diventare il cambiamento che vogliamo vedere", prendendo l'iniziativa in prima persona e riformando l'ambiente in cui viviamo.

Ciascuno di noi ha un compito e dobbiamo svolgerlo al meglio per essere correttamente indirizzati nella nostra vita. Abbiamo cose e persone intorno a noi alle quali assegnare valore. Desiderare la nostra e l'altrui felicità è la direzione naturale della vita.

Impegnamoci a diventare ogni giorno più felici affrontando quello che la vita ci mette di fronte. Senza paura.

Perché l'unica grande e vera sofferenza della vita è non comprenderne il valore.

*Il Direttore
Germana Cabrelle*

SALUTI DEL PRESIDENTE

La nostra vita è scandita dal tempo che passa, dalle stagioni che si rincorrono, dalle feste religiose che si susseguono, e così se l'inverno e il Natale sottolineano la fine dell'anno e il periodo delle riflessioni, la primavera e Pasqua mettono l'accento sulla vita che rinasce, sulla serenità che rifiorisce. Per la nostra associazione, allo stesso modo, il tempo è cadenzato dalle feste popolari, non proprio sacre, ma importanti per la vita civile della nostra città. E così dopo aver archiviato un bellissimo carnevale, sicuramente il più riuscito degli ultimi anni, dopo aver organizzato la festa di primavera e dato il nostro contributo per la festa delle associazioni, ci apprestiamo a mettere in cantiere il programma estivo. La nostra città non deve mai rimanere inoperosa. Dalle feste di piazza alle rassegne commerciali, dagli eventi culturali all'attività sportiva per finire alla visita turistica o alla semplice passeggiata in centro, chi viene a Cittadella durante tutto l'anno, deve trovare qualcosa di sempre nuovo e diverso, per vivere una città sempre più godibile e appagante. Vi mando il consueto saluto dalla nostra nuova sede. Dovremo abituarci a questi nuovi spazi che cercheremo di gestire nel modo più adeguato, per poter dare a quanti lo richiederanno la consueta gentilezza, disponibilità ed efficienza. Auguri di buona Pasqua, salute e serenità.



*Il Presidente
Marirosa Andretta*

**CENTRO
REVISIONI**
CITTADELLA MCTC

**CENTRO
& AUTOFFICINA
COMPLETO**

OFFICINA



LA CENTRALE

il Centro completo per la tua auto



Via Zucca 44 - **CITTADELLA** (dietro al cimitero)

Aperto anche sabato mattina

telefono
049 9401995

> **CENTRO REVISIONI** MCTC

autorizzato Ministero dei Trasporti

(innovativo, affidabile, personale qualificato e veloce)

REVISIONE IMMEDIATA e BOLLINO BLU GRATIS

> **AUTOFFICINA TUTTE MARCHE**

(meccanici e officina costantemente aggiornati)

> **GOMMISTI**

> **DIAGNOSI COMPUTERIZZATE** (check up)

> **BOLLINO BLU**

> **IMPIANTI GAS METANO e GANCI TRAINO**

(con incentivi statali e in più risparmi sul bollo dell'auto)

> **RICARICHE e RIPARAZIONI CLIMATIZZATORI**

> **SERVIZIO IN GIORNATA**

(Tagliandi, freni, batterie, marmitte, ammortizzatori)

> **TAGLIANDI IN GARANZIA SU AUTO NUOVE**

(Legge Monti CE n. 1400/2002)

> **AUTO DI CORTESIA**

*Auguri di Buona Pasqua a tutti i clienti
Vi aspettiamo con un simpatico omaggio!*



REVISIONE
IMMEDIATA
BOLLINO BLU
GRATIS

*"La mia esperienza,
la tecnologia, la trasparenza,
la passione per il mio lavoro,
sono la soddisfazione e il risparmio
per il mio cliente!"*

Fabrizio



OBBLIGO DI REVISIONE PER AUTO:

**IMMATRICOLATE
NEL 2006**

**REVISIONATE
NEL 2008**

CARNEVALE 2010



È durato una settimana in meno rispetto al calendario ordinario, il maltempo ha fatto saltare la festa in piazza del "Carnevale dei Bambini" il giovedì grasso, ma l'ultimo giorno prima delle Ceneri, martedì 16 febbraio, ha visto premiato il grande lavoro dei volontari della Pro Cittadella e del Comune. Giornata non fredda e così ecco migliaia di persone a festeggiare gli 11 carri allegorici accompagnati da altrettanti gruppi mascherati preceduti dalla banda *Ciro Bianchi* in versione *Banda Bassotti* e le *Majorettes* in divisa a righe da carcerate.

Il tradizionale testamento letto alla sera in piazza Pierobon, il "fogo a la vecia" e lo spettacolo pirotecnico.

Molte le persone in maschera con l'assegnazione dei cinque premi che vogliono diventare una tradizione invitando famiglie, gruppi di amici, associazioni, scuole e chiunque voglia fare un po' di sana e spensierata festa, a pensare già all'abito del carnevale 2011.

Vi attendiamo!



3



Un ringraziamento particolare va a Leonardo Tessarolo, Michele Santi e Andrea Moro, che armati di pochi mezzi e molta fantasia hanno realizzato l'allestimento delle strade del centro in occasione del carnevale con posizionamento di manichini in costume su terrazze e balconi e paramenti da un capo all'altro delle strade del centro.



PIEROBON GIOVANNI

PIEROBON GIOVANNI SALOTTI E TENDAGGI

35013 CITTADILLA (PD)
Via delle Signore, 15
Tel. 049 5975001 - Fax 049 9409427
E-mail: pierobon.divani.tend@libero.it
www.pierobonsalotti-tendaggi.it

TecnoP

COSTRUZIONI



Organizzazione ISO 9001
di Controllo certificato
Company with Management
System certified
ISO 9001:2000



GENERAL CONTRACT

- Costruzioni industriali e civili chiavi in mano
- Strutture prefabbricate in c.a.v. e c.a.v.p.
- Strutture in acciaio • Ristrutturazioni

TECNOP srl - Cittadella (PD) - Tel. 049.9404423 - Fax 049.9481457
www.tecnopcostruzioni.it - e-mail: info@tecnopcostruzioni.it

Scapin Pietro

s.n.c.



RIVENDITORE
AUTORIZZATO

di Scapin p.tecn. Ugo, geom. Nicola



Lavorazione marmi, graniti e materiali tecnici - Arredo di bagni e cucine

Via Camatta, 22 - Onara di Tombolo - PD - Tel. 049 9470127 - Fax 049 9470840
scapinpietro@libero.it - www.scapinpietro.com



PROGETTAZIONE E REALIZZAZIONE
GIARDINI, IMPIANTI DI IRRIGAZIONE.
REALIZZAZIONE LAGHETTI.
VENDITA PIANTE.
FORNITURA E POSA GAZEBI,
PERGOLE E CASSETTE IN LEGNO.
MANUTENZIONE DEL VERDE
PUBBLICO E PRIVATO.

CITTADILLA (PD)
Tel. e Fax 049.5970712 • Cell. 338.6049453



di Tronco Guerra & C

IMPRESA TRASPORTI E ONORANZE FUNEBRI
Marmi - lapidi - Tombe e Bronzi oniriali

Sede Legale: Via Brentella, 35 (Borgo Bassano)
35013 CITTADILLA (PD)
Tel. 049 9470031 - Fax 049 9400136

Lab. oniriali: Via dell'Artigianato, 63
35013 CITTADILLA (PD)
Tel. 049 9400211



S E R V I Z I
SOCIETARI E CONSULENZE
CONTABILITÀ - PAGHE

35013 CITTADILLA (Pd)
Via Isonzo, 2 (Borgo Bassano)
Tel. +39 049/9400845
Fax +39 049/9400966
www.studioseld.it
info@studioseld.it



C.E.CAR SPA

COSTRUZIONI EDILI CARMIGNANO



Via Spessa, 13 - 35010 Carmignano di Brenta (PD)
Tel. 049 5957100 - Fax 049 5957897

Sito Internet:
E-mail:

www.cecarspa.it
cocar@cecarspa.it



Festa di Primavera e Fiera di San Giuseppe

Germana Cabrelle

 Ancorché la Fiera di San Giuseppe non possa vantare l'anzianità della più importante Fiera di Ottobre, almeno per i più anziani cittadellesi la manifestazione di marzo rappresenta il ricordo della festa che segnava l'inizio dei lavori nei campi, lo sbocciare della primavera, il rifiorire della bella stagione dopo i rigori e le austerità dell'inverno. La Fiera di San Giuseppe era, per antonomasia, la fiera dedicata alle sementi, ai cavalli, agli animali da traino e da lavoro da impiegare nei campi.

Il trascorrere del tempo e soprattutto l'incalzare della modernità, ha cambiato le nostre abitudini e la Fiera di San Giuseppe, così come in origine era stata concepita, ha naturalmente e giocoforza conosciuto l'oblio.

Da qualche anno, come Pro Loco attenta alle tradizioni del passato, alle consuetudini di un tempo e al nostro patrimonio di tipicità più autentiche, la stiamo rilanciando.

L'intendimento è quello di mantenere la connotazione agricola che la caratterizza, con la presenza, quindi, di una forte componente di florovivaismo: esposizione di piante, fiori, utensili da giardino, attrezzature e arredamento per l'esterno.

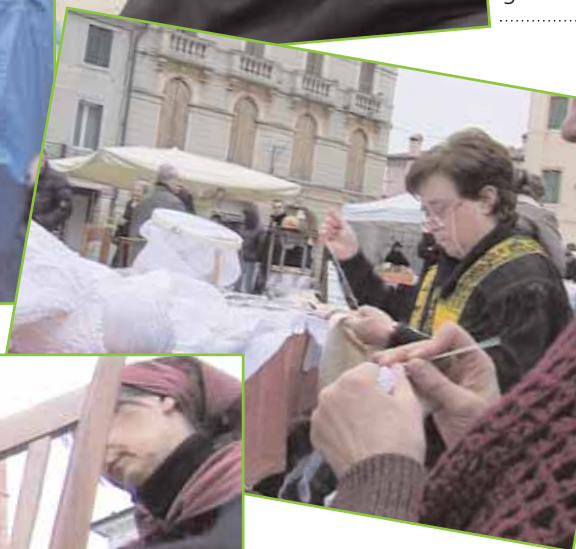

centro del colore
S.R.L.



CITTADELLA - Via del Commercio, 46/48 - Tel. 049 5974771 - Telefax 049 9401552

Cittadella, Via degli Alpini nuova palazzina di sole 7 unità:

- spaziosi **bi-camera** con ingresso indipendente, giardino ed accesso diretto all'interrato.
- ampio e luminoso **tri-camere** con grande terrazzo.
- **duplex** (piano primo e mansarda) con doppi servizi e comodi terrazzi. Eleganti e raffinate finiture da capitolato! *Non è dovuta provvigione.*



TOMBOLO centrale: ampio mini appartamento **arredato**, al 2° e ultimo piano con ascensore e poggiolo. Garage. **Ottima opportunità! € 99.000 Rif. 204**

ONARA di Tombolo - ai confini con Cittadella: **Abitazione indipendente** sviluppata al piano terra con ampio giardino. Portico, soggiorno-cucina, 3 camere, 2 bagni, lavanderia, garage con 3 posti auto e cantina. **Rif. 430**



CITTADELLA: in elegante palazzina, appartamento **tri-camera al piano terra** con ampio giardino e soggiorno estivo. **Rif. 39**



CITTADELLA Centro Storico: **Negozi** di circa 130 mq ristrutturato. **AFFITTASI.** Posizione interessante per "fast-food"!

Cittadella a circa 2 Km dal centro **Villino a schiera di testa** con giardino sui tre lati.

Recente e con finiture di particolare pregio: pavimento alla veneziana nella zona giorno, in legno nella zona notte, travature a vista, ampie vetrate... spazi molto comodi ed un giardino che può diventare un soggiorno estivo grazie alla privacy creata dal verde! **Rif. 344**



CITTADELLA Entro Borghi: **Tricamera** al piano terra con ingresso indipendente e scoperto in proprietà. Doppi servizi, lavanderia e garage doppio. Ampia zona giorno. **Arredato! € 185.000! Rif. 05**

SAN MARTINO DI LUPARI: Villa singola su lotto di circa 1.800 mq. Finiture curate! **Rif. 3052**



Cittadella-Palazzo Gabrielli: In elegante e raffinato palazzo di nuova costruzione proponiamo unità residenziali con varie soluzioni abitative: dal **mini appartamento** molto spazioso... all'**attico con terrazzo panoramico.**



Al piano terra **negozi/uffici** con ampie vetrine e comodo park. Si affitta un negozio fronte via Borgo Treviso.

Galliera Veneta: abitazione indipendente sviluppata su 2 piani fuori terra. Soggiorno con camino, cucina separata, bagno e garage al piano terra, 2 camere, guardaroba, bagno al piano primo. **Ottima opportunità! € 150.000,00. Rif. 411**

CITTADELLA entro borghi: elegante nuovo appartamento al piano primo, con luminosa zona giorno e comodo terrazzo, 2 camere e bagno e ripostiglio. Garage. Tutto pavimentato in legno, riscaldamento a pavimento, domotica ... **€ 177.000,00**



GALLIERA VENETA: nuovo appartamento bi-camera, con doppi servizi e grande giardino piantumato. Garage nell'interrato. **Arredato! € 163.000,00 Rif. 270**

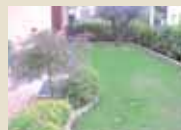

Cittadella, borghi: a due passi dal centro **nuova casa a schiera** sviluppata su 3 piani con ampio giardino. Cucina, soggiorno e bagno al p/terra, 3 camere, bagno, poggiolo e terrazzo al p/1°, ampia taverna lavanderia al p/interrato. Garage doppio al piano terra. **€ 265.000,00 Rif. 365**

S. Giorgio in Bosco periferia: **abitazione indipendente** divisa in 2 appartamenti su circa 4500 mq! **€ 330.000 Rif. 1102**

FONTANIVA: Ufficio al piano primo, molto recente, con 2 stanze, bagno e garage. **ARREDATO!** In affitto a **€ 390,00 Rif. 4743**



CITTADELLA: vicinissimo al centro, **appartamento bi-camera** con bagno, lavanderia, garage doppio e grande giardino. Con cucina nuova, arredata. **€ 140.000,00 Rif. 51**

A REDDITO: CITTADELLA, zona impianti sportivi: **appartamento bi-camera** con doppio bagno, comoda zona giorno e 2 poggioli. Garage doppio. No ascensore, palazzina di sole 8 unità. **€ 200.000,00 Rif. 82**

CEDESI ATTIVITÀ di "LIBRERIA SPECIALIZZATA" in Cittadella. Locale in affitto.

AFFITTI RESIDENZIALI: mini - bicamera - villetta singola. **A PARTIRE DA € 350,00**

AFFITTI CAPANNONI: **SAN GIORGIO IN BOSCO:** Capannone artigianale di circa 1000 mq con uffici. **Rif. 4515**

CAMPO SAN MARTINO: Capannone artigianale di 800 mq, più soppalco, grande appartamento al piano primo e 200 mq di uffici. **Rif. 4502**

TOMBOLO: Capannone artigianale di circa 300 mq, h 7,5 m. **Rif. 4500**

CITTADELLA SUD: Capannone commerciale di circa 500 mq. **Rif. 4509**

AFFITTI RESIDENZIALI



Cittadella, borgo bassano: bi-camera con cucina arredata, garage. **€ 510,00 Rif. A03**

San Martino di Lupari: mini completamente arredato, con poggiolo e garage. **€ 500,00 Rif. A07**

Cittadella a 2 passi dal centro: mini completamente arredato, con garage. **€ 450,00 Rif. A05**

Cittadella nord: mini appartamento completamente indipendente, arredato con garage. **€ 400,00 Rif. A26/A**

Cittadella: bi-camera al piano primo con cucina arredata e 2 bagni. Garage doppio e cantina. **€ 550,00 Rif. A45**

Cittadella MULTIMEDI (EV) ALE

Germana Cabrelle

 Girare Cittadella con piccoli spostamenti del mouse, movimenti impercettibili del polso e qualche click per zoomate o rotazioni panoramiche.

Ora tutto questo è possibile, perché anche Cittadella rientra fra le città del mondo visitabili da internet, attraverso uno speciale programma web che consente di percorrerla virtualmente lungo lo stesso tragitto compiuto da una telecamera che il mese scorso ha ripreso ogni via e anfratto urbano. Un servizio innovativo che consentirà anche a chi non ha mai visitato di persona Cittadella, di esplorare angoli della città murata, ingrandirli fino a poterne apprezzare l'autentica bellezza.

Per spiegare meglio il funzionamento e soprattutto di cosa si tratta, riportiamo, di seguito, quello che Wikipedia - l'enciclopedia aperta di internet - scrive a proposito di Google Street View. "E' una nuova tecnologia caratteristica di Google Maps e Google Earth che fornisce viste panoramiche a 360° gradi in orizzontale e a



270° in verticale lungo le strade (a distanza di 10-20 metri l'una dall'altra) e permette agli utenti di vedere parti di varie città del mondo a livello del terreno. Per la realizzazione delle foto, Google Street View si serve di apposite fotocamere (le Dodeca 2360, dotate di 11 obiettivi) collocate sul tetto di diverse automobili, denominate Google Cars.

Nelle aree pedonali, nei parchi e nelle strade non attraversabili con le automobili vengono usate invece delle biciclette, chiamate Google Bikes[1]. Le foto possono essere visualizzate in diverse posizioni, angolature e ingrandimenti tramite i tasti "freccia" della tastiera e/o il mouse.

Distribuzione del giornale:

un ultimo sforzo!

Ringraziamo i nostri lettori per l'ottima risposta: informati della difficoltà che incontriamo a distribuire il nostro giornale gratuito, in molti hanno dato la loro disponibilità. Rinfreschiamo la memoria: stiamo cercando dei responsabili di via (intesa come strada), che siano disponibili a distribuire il notiziario in una piccola area di Cittadella. Sarà poi la Pro Loco a recapitare il giusto numero di copie nell'abitazione dei nostri "responsabili di zona". Questo ci consentirà di ridurre gli alti costi che già dobbiamo sostenere (ricordiamo, il giornale è gratuito e autofinanziato), e di avere un miglior controllo della distribuzione, per far sì che si arrivi dappertutto. Sappiamo di poter contare sul vostro buon cuore.

Chi volesse dare un contributo attivo alla nostra causa non deve fare altro che mettersi in contatto con l'ufficio e lasciare il proprio recapito; ricordo che ci siamo trasferiti nella nuova sede del Comune, in via Marconi.

Il numero di telefono è 049.5970627, mentre la mail è info@procittadella.it.

(A.B.)



COLORARE . DECORARE . RISANARE
 Colori - Casa - Industria - Vernici ignifughe - Controsoffitti - Cappotti
 Pavimenti in laminato - Pareti in cartongesso ad antincendio



www.gscolori.it

CITTADELLA (PD)
via Luparense, 13
 vicino IMA-SAF strada Cittadella - Torbole
 tel 049 5973158 - fax 049 9401808



**VENDITA INGROSSO
 E DETTAGLIO**

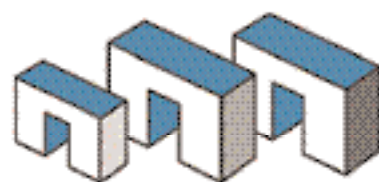

IMPRESA EDILE
F.lli FRANCESCHINI S.r.l.

Impresa con esperienza trentennale specializzata in restauri, ristrutturazioni e nuove costruzioni anche conto terzi.

CONTATTACI PER UN PREVENTIVO E VEDRAI FINALMENTE LA TUA CASA REALIZZATA!!!

www.fllifranceschini.com



S. GIORGIO IN BOSCO
Nella nuova zona residenziale prossima costruzione di appartamenti dalle varie tipologie.



CITTADELLA
Via Maragne
A ridosso delle mura Villini a schiera curati nei dettagli.



S. GIORGIO IN BOSCO
In costruzione villini a schiera e appartamenti su palazzina di poche unità.



GAZZO PADOVANO
In costruzione quadrifamiliari ed appartamenti dalle varie metrature.



LIMITROFI CITTADELLA: imminente costruzione di bifamiliare su ampio lotto.



CITTADELLA: Via degli Alpini - prossima realizzazione di eleganti unità abitative.



CITTADELLA oltre Borghi: agusta direttamente dal costruttore splendidi alloggi su prestigiosa palazzina di poche unità

**Questi sono alcuni dei nostri cantieri.
Contattateci per visionare tutte le nostre proposte.**

F.lli Franceschini S.r.l.
Tel. 049 5996536 - Cell. 348.8710171

COSTRUISCE E VENDE DIRETTAMENTE

Concerti all'organo Callido

VIRTUOSISMI E IMPROVVISAZIONI

Michelangelo Cecchetto

 Non sono molte le occasioni per poter apprezzare e udire il suono del prezioso organo Callido del XVIII secolo, autentico gioiello nel panorama della strumentistica musicale, che abbiamo l'onore di avere nel Duomo della nostra città murata.

L'evento è stato possibile grazie all'interessamento della Ferriera di Cittadella, in modo particolare del dott. Pirola il quale, da sensibile appassionato, in collaborazione con la Parrocchia e la Pro Cittadella, ha organizzato tre concerti al Callido eseguiti dal maestro Donato Cuzzato. La "prima" di venerdì 5 marzo, dedicata ai grandi maestri veneziani, è stata una serata di virtuosismi musicali con anche una improvvisazione e variazione sul tema: al termine delle esibizioni, l'appassionato e cultore di musica Giorgio Pellegatti ha consegnato in busta chiusa al maestro un brano da eseguire al momento. Si trattava de "La Montanara", celebre partitura di montagna, melodia non liturgica ma che ugualmente inneggia ad una delle maggiori bellezze del Creato. L'insolito "fuori programma" è piaciuto agli auditori che l'hanno salutato con un'ovazione spontanea complimentandosi



con l'esecutore. Il maestro Donato Cuzzato ha tenuto concerti nei più prestigiosi festival organistici europei e negli Stati Uniti. Ha suonato nelle più grandi cattedrali del mondo, come pure in recital nei migliori organi del pianeta: dalla Town Hall di Birmingham alla Paul Gerhardt Kirke di Berlino, dalla Central Synagogue di New York a San Pietroburgo.

Ha al suo attivo 11 produzioni musicali in compact disc e dal 1986 è direttore artistico del Festival Internazionale "I concerti d'organo".

L'organo Callido del Duomo è fra i beni tutelati dalla Soprintendenza per i Beni Artistici e storici del Veneto. Prende il nome dal noto costruttore d'organi, Gaetano Callido, nato ad Este nel 1727 e morto a Venezia nel 1813. Sui organi della Basilica di San Marco e della chiesa dei Frari a Venezia: organi dal suono molto ricercato. L'arte di Gaetano Callido fu continuata dai figli Gaetano e Antonio. Il Callido del Duomo di Cittadella, nel 1990 è stato accuratamente restaurato ad opera di Alfredo Piccinelli di Padova.

I concerti proseguono, venerdì 9 aprile, con "L'eleganza francese e lo stile tedesco", su musiche di De Grigny, Couperin, Dandrieu, Franck, Pachelbel, Bach, Brahms e venerdì 7 maggio con "Tre secoli di arte organistica italiana" e musiche di Frescobaldi, Zipoli, Martini, Grazioli, Gherardeschi e Moretti.

Tutti i concerti cominciano alle 21 e sono ad ingresso gratuito. Al termine verrà offerto un brindisi con Polentina di Cittadella e Prosecco, nel centro San Prosdocimo.



Sensazioni
Moda donna

Via Borgo Padova, 3 - Cittadella (PD)
Tel./Fax 049 9401900



**BANCA
POPOLARE
DI VERONA**
GRUPPO BANCO POPOLARE

Filiale di Cittadella, Borgo Bassano, 11
Tel. 049/9401490

LE NOSTRE ESCLUSIVE



RESIDENCE MONTEPERTICA. VENDESI. A pochi passi dal centro residence con finiture moderne, ascensore, garage doppio, travature in legno lamellari, sanitari sospesi, riscaldamento a pavimento. Disponibile ampio bicamere, bagno con terrazza, garage doppio. **A partire da 300.000 €**



PALAZZO GABRIELLI. VENDESI. Fronte borgo presso immobile di design accuratamente rifinito in tutti i particolari, con riscaldamento a pavimento, condizionamento, pavimentazioni e rivestimenti di livello. Disponibile bicamere con terrazzo e garage doppio. **Richiesta 230.000 € tratt. Ottimo investimento.**

SPECIALE CENTRO STORICO



VENDESI. CENTRO STORICO. Villa con giardino privato disposta su due livelli (con possibilità di ampliamento). Finiture tradizionali. Recentemente ristrutturata. **TRATTATIVA RISERVATA.**

VENDESI. CENTRO STORICO.

Importante palazzo da ristrutturare in pieno centro storico su via laterale di 500 mq commerciali.

Trattative riservate.



VENDESI. CENTRO STORICO. Complesso immobiliare da ristrutturare splendida posizione con ampio giardino privato fronte mura. **Trattative riservate.**

VENDESI. CENTRO STORICO.

Villa indipendente con giardino privato disposta su due livelli fronte mura presso importante restauro "EX Filanda".

TRATTATIVA RISERVATA.



APPARTAMENTI A PARTIRE DA 240.000 €

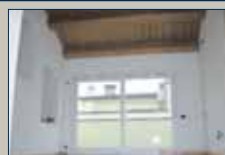

VENDESI. CENTRO STORICO.

Presso palazzo di nuova realizzazione fronte via principale disponiamo di miniappartamento al piano primo/secondo. Finiture di livello e riscaldamento a pavimento.

Prezzo interessante.



VENDESI. CENTRO STORICO. Presso palazzo denominato "ex filanda" disponiamo di appartamento bicamere al piano primo composto da cucina/soggiorno, n.2 camere, n.2 bagni, garage singolo. Finiture di lusso. **Prezzo interessante.**

VENDESI. CENTRO STORICO.

Presso palazzo "ex cinema" disponiamo di appartamento bicamere, 3 bagni, ampia cucina/soggiorno, garage.

Prezzo interessante.



NEGOZI IN VENDITA (liberi o con resa)



NEGOZIO VENDESI. Centro storico Negozio di 70 mq circa, sottoportico, ottima posizione su via principale, ottime finiture. Vendesi libero o con resa interessante. **Informazioni in Agenzia.**

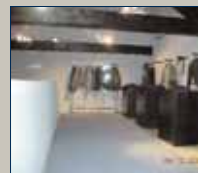

NEGOZIO VENDESI. Centro storico. Su via principale disponiamo di prestigioso negozio di recente realizzazione disposto su due livelli. Architettura di raffinato design, finiture, rivestimenti e struttura interna di ottimo livello. **Info in Agenzia.**

NEGOZI IN LOCAZIONE Negozi in locazione con buonuscita di 35 - 60 - 70 - 100 mq a partire da **1.650 €**



CASE & DINTORNI IMMOBILIARE
Via Roma, 39 - 35013 Centro Storico Cittadella - PD
049 9401188 - casedintorni@casedintorni.it

CONSULENZE IMMOBILIARI E STIME GRATUITE

Compagnia Città Murata ESPRESSIONE TEATRALE

Giancarlo Argolini

✿ A conclusione della stagione teatrale 2010, nuovo impegno per la compagnia teatrale Città Murata che porterà in scena "Arsenico e vecchi merletti" Arsenic & old lace di Joseph Kesselring, testo reso famoso nel 1944 da Frank Capra. Il debutto è in programma al Teatro Sociale per sabato 5 giugno con la regia di Ermanno Reffo. Una scelta di pièce dettata dal buon grado di affiatamento e preparazione del gruppo di attori amatoriali, selezionato tra i numerosi partecipanti al laboratorio teatrale tenuto dalla nostra compagnia.

Qualche anticipazione sulla commedia: all'interno di casa Brewster a Brooklin si muovono numerosi personaggi caricati di profonda ed elegante comicità condita spesso di tinte decisamente "noir". Due deliziose e caritatevoli vecchiette: miss Abby e miss Marta si prestano a continue opere di carità nascondendo ai cari nipoti, Mortimer, Jonathan e Teddy un importante segreto. Un consiglio: controllate la vostra cassapanca di casa, nel

caso ne possedeste una... potrebbe custodire qualcosa di insolito e curioso.

Fra le iniziative messe in atto dalla compagnia Città Murata, prossimamente sarà avviato un seminario di Dizione e Comportamento teatrale (espressione teatrale), le cui lezioni saranno tenute da Marina Biolo.

Info: 3392342902 - 3480090061.

Germana Cabrelle, giornalista e direttore del notiziario Pro Cittadella, giovedì 11 marzo ha superato brillantemente l'esame di idoneità professionale all'Ordine dei Giornalisti di Roma con la tesina dal titolo: "Quel Carpaccio dal taglio sottilissimo...Dal tovagliato alla bottiglia d'acqua minerale, i dettagli per riconoscere un buon ristorante". Germana Cabrelle scrive per riviste a tiratura nazionale: Ville&Casali, Case&Country, La casa di una volta, Cucina&Vini, Casa Naturale, Vivere Country, Case&Stili, AD, Gentleman, I Viaggi di Marco Polo, Vanity Fair e altre.

In uscita, a giugno 2010, il volume "Le 100 spiagge da vedere nella vita" (Rizzoli Editore) del quale è coautore con alcuni colleghi del Gruppo Italiano Stampa Turistica.



Congratulazioni a...



Fiocco rosso in municipio! Il cav. Floriano Ballotto in forza nel nostro comune dal 1976, per molti anni dirigente dei Servizi Demografici e Socio-Culturali ed ora dirigente dei Servizi Territoriali, Manutenzione, Patrimonio e Ambiente del Comune di Cittadella, da sempre interlocutore cordiale, preciso e valido della nostra associazione ha conseguito la Laurea in "Governo delle Amministrazioni" presso la facoltà di Scienze Politiche dell'Università di Padova.

La Pro Cittadella esprime al dott. Ballotto le più vive felicitazioni.

MARTE
STOCK STORE
www.martestockstore.it

"Qualità al miglior prezzo"

MARTE:
Cittadella - Via Marconi, 26 - Tel. 049 5970635
Campocampiero - Via Bonara, 16 - Tel. 049 5791 341
Marostica - Via Montello, 1 - (vicino centro storico) - Tel. 0424 47 15 95

Palazzo Rossi

Il camerino sopra la strada

Alessia Fasolo

 Nel secolo XV abili mani di un anonimo decoratore veneto realizzarono gli affreschi del “camerino sopra la strada” nel “Palazzo Rossi - ex casa Rovigo” stabile noto di via Marconi al civico 14 anche per la parete di confine con il più conosciuto Palazzo Pretorio. L'immobile vincolato dalla “Soprintendenza per i Beni Architettonici e per il Paesaggio per le province di Venezia, Padova, Belluno e Treviso” è di proprietà della C.E.Car s.p.a. e di Francesco Rossi.

Questi dipinti murali sono realizzati con “colori naturali applicati su intonaco fresco” come attesta la restauratrice Maria Teresa Bonaldo e spiega “Tali affreschi sono riconducibili alla figura di Roberto Sanseverino, Podestà di Cittadella dal 1483 al 1487. La tipologia decorativa, infatti, a grandi rettangoli bianchi bordati in rosso e centrati da una rosa, non sembra derivare dall'elementare imitazione del parato murario a mattoni, quanto piuttosto da una trasposizione in piano dei cassettoni con rose della tradizione plastica lombarda [...]. L'appartenenza del palazzo a Roberto Sanseverino è dimostrata [...] dal simbolo della rosa del parato murario esterno e dai tre cerchi dorati, incrociati e sormontati dal diamante, collocati all'interno della fascia centrale e girali d'acanto e cherubini che corre lungo tutte le facciate del palazzo ed imita la consueta cornicetta in terracotta figurata che in numerosi edifici della Lombardia sforzesca segnava, lungo



tutto il perimetro, l'altezza del portone d'entrata.” “In generale gli affreschi, ritrovati grazie a un'operazione eseguita principalmente con mezzi meccanici come martelline, scalpelli e spatoline, appaiono in un discreto stato conservativo: un po' fragili, ma abbastanza integri nel loro essere sicuramente grazie alla “protezione involontaria” che l'intonaco ha avuto su di loro in tutti questi secoli” - “Una corretta lettura dell'opera, però, è ostacolata dalle evidenti e numerose martellature fatte per consentire una migliore adesione della malta, dal velo di scialbo che li copre e dai vari fori e gallerie create in interventi successivi” “All'interno dell'area considerata, le mancanze sono consistenti, ma si noti che vi sono tracce di aperture (fori di finestre e/o porte) murate nel tempo, possibili vie di accesso tra Palazzo Pretorio e Palazzo Rossi e che, a priori, erano prive di decori”

“Da osservare la pianta datata 1807, alla lettera A; notato il “camerino sopra la strada” che doveva essere il passaggio all'abitazione adiacente, si presume destinata al Podestà” riporta Gisla Franceschetto nel volume Citta-

della: la Podesteria e i Podestà edito nel 1994. Il progetto di intervento del restauro prevede come ci racconta Maria Teresa Bonaldo “Una generale e accurata spolveratura della superficie interessata con pennelli a setole morbide per poi passare al consolidamento degli strati di intonaco con iniezioni di resina acrilica. Se necessario, si provvederà anche al fissaggio del colore con il prodotto che si riterrà più idoneo al caso e su consiglio della Direzione Lavori. La pulizia consisterà, come primo intervento, alla rimozione meccanica dei residui di intonaco e dello scialbo che occulta la corretta visione degli affreschi. Seguiranno le stuccature delle grandi e delle piccole lacune. La tecnica di integrazione pittorica, verrà decisa, nel corso dell'intervento assieme alla Direzione Lavori. Non si prevede l'integrazione delle grandi mancanze, salvo diverse disposizioni. Da concordare anche la stesura del protettivo finale. Nel corso dell'intervento, potrebbe verificarsi la necessità di eseguire uno o più prelievi di pellicola pittorica e/o strati preparatori per poter effettuare eventuali analisi chimiche”.

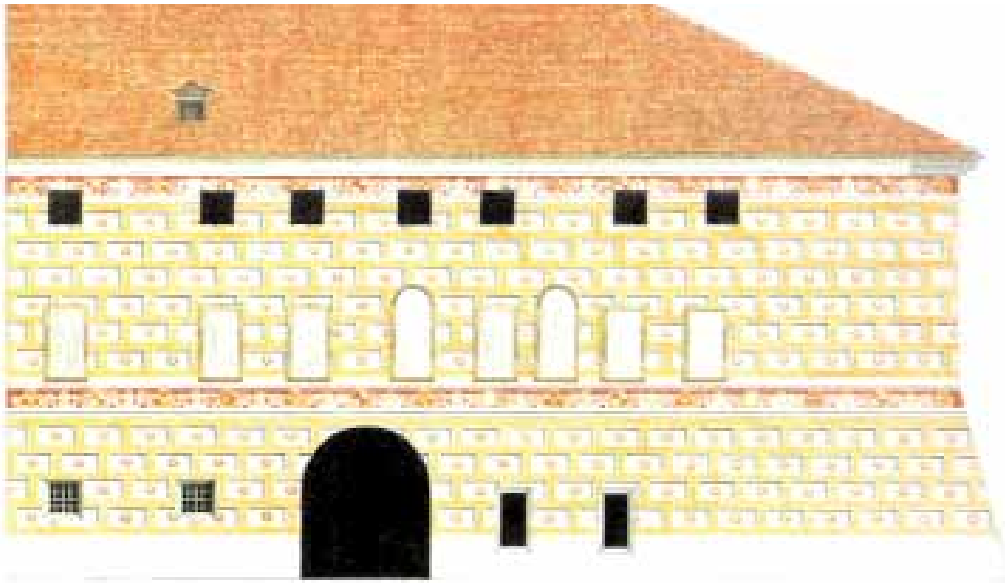

Ipotetica ricostruzione dell'apparato decorativo della facciata sud del Palazzo Pretorio, nel suo aspetto originario, sulla base di quanto è rimasto visibile ai nostri giorni.

Cittadella, 2 ottobre 1807

Il presente disegno d'avviso è la descrizione dei Locali del secondo piano

- 1 Camera serve per l'Ufficio Summarissimo ed Archivio degl'Atti Civili
 - 2 Stanza ridotta con Strappare colla restrizione della Camera al n. 1 fatta dall'attual Giudice.
 - 3 Stanza ad uso di Tinello
 - 4 Sala
 - 5 Stanza, ora ad uso di Letto.
 - 6 Andio Segreto che corrisponde a quello al n. 6 del primo Disegno.
 - 7 Andio che comunica con la scala.
 - 8 Stanza ad uso di letto con annesso Retrè.
 - 9 Stanza ora ad uso di cucina dalla quale si discende con la scala nella rimessa e cantina agli numeri 8 e 9 del primo dsegno.
 - 10 Stanza con letto con scala che conduce al 3° piano.
 - 11-12-13 Loggia
 - 14 Chiesa, ora arresto militare
- A Camerino sopra la strada
 B Cancelleria civile
 C Residenza dell'attuale giudice

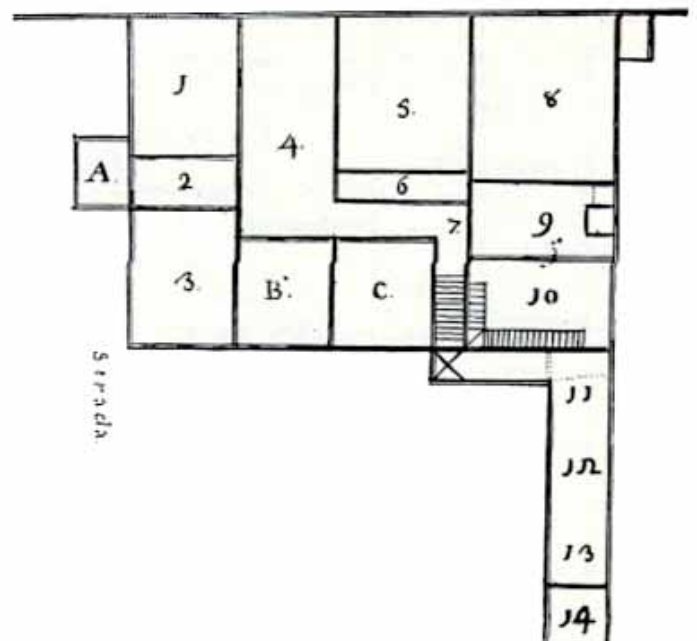

GRUPPI MUSICALI CITTADELLESI NEL TEMPO

The Red Stars

Giancarlo Argolini

 Molte cose importanti accadono nel 1965: il presidente Giuseppe Saragat e Charles De Gaulle inaugurano il traforo del monte Bianco, De Sica vince l'Oscar, in Cina Mao Tse Tung dà inizio alla Rivoluzione Culturale e gli Americani cominciano a mandare

capelli verdi. Intraprendono la loro attività musicale molti gruppi rock dai nomi in cui la fantasia viene impiegata con parsimonia, si va dai vari tipi di *birds* (uccelli), *shadows* (ombre), *Stars* (stelle) e si attinge a qualche colore, tipo *Blu*, *red*, *green*, *black* ecc. per



THE RED STARS foto di alcune loro esibizioni. In alto a destra Elio Bizzotto in posa.

truppe nel Vietnam del sud. Si chiude il Concilio Vaticano, si comincia a dire la Messa in italiano, nascono i *Pink Floyd*, i *Mamas & Papas*, i *Doors*, ma anche i *Primitives*, gli *Iron Butterfly*, i *Ragazzi del Sole* e i *Dik Dik*.

I Beatles ricevono il "Member of the British Empire" dalla regina Elisabetta II. Inizia in televisione la prima edizione di Giochi senza frontiere, al cinema andiamo a vedere il Dottor Zivago, Jacques Anquetil vince il Gran Premio delle Nazioni e l'Inter vince la Coppa dei Campioni per la seconda volta consecutiva.

A Padova spopolano i *Delfini*, iniziano a farsi largo i *Condor* e i *Ragazzi dai*

distinguersi da gruppi più famosi, recuperando termini anglosassoni di gran moda al tempo, possibilmente di facile pronuncia.

A Cittadella, oltre alle *Jene*, nascono alla metà esatta degli anni sessanta i *The Red Stars*, i *Ricercati* e *Le Cose*.

La band "The Red Stars" parte nel 1965, da un gruppo di amici che si trovano al bar da Mea al Pozzetto. Tutti seguono lezioni di musica dal maestro Trameschin, sorta di guru per molti ragazzi dell'epoca. Le prove, di sera, in casa da Walter Rizzo al Pozzetto. Elio Bizzotto, chitarra e voce, Bruno Zambon, solista e voce, Antonio 'Toni' Pandin al basso e Walter Rizzo alla

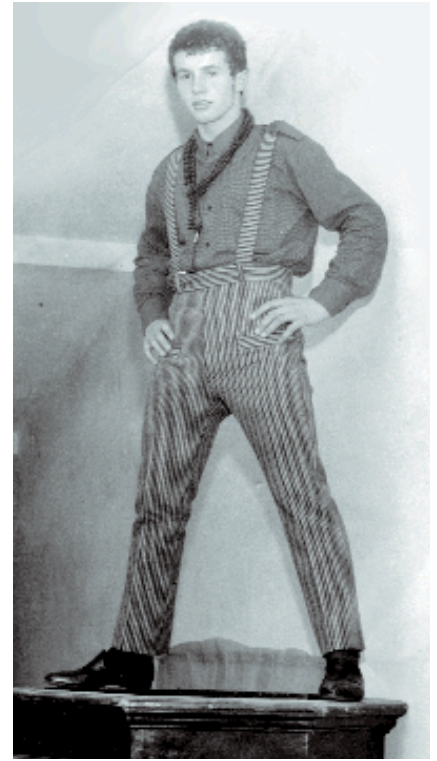

batteria sono i componenti del gruppo, qualche mese dopo si aggiungerà Franco Gasparetto alla tastiera. L'esordio in pubblico avviene nella sala del patronato di Fontaniva e poi *da Bianco*, *al Palace* e al *festival La Rosa d'oro di Rosà*, che sembra essere stato il battesimo professionale per tutti.

Fanno talvolta da spalla, in alternativa alle *Jene*, a gruppi importanti a Levico e al caffè Roma di Asiago. Non disdegnano di esibirsi nelle sagre paesane, compresa l'antica sagra del Carmine e dappertutto sono molto apprezzati. Per il loro repertorio attingono dai *Delfini*, dai *Nomadi* e dai maggiori gruppi italiani, "A chi" di Fausto Leali è il loro cavallo di battaglia. Inesorabile, il servizio militare interromperà la loro stagione nel 1967.



Foto in alto: Walter Rizzo, Bruno Zambon, Elio Bizzotto e Toni Pandin, dietro Rodolfo Palladin amico del gruppo.
 Altre foto del gruppo, durante i concerti e con gli amici.
 In basso a destra: Mario Dalla Favera in una delle sue ultime gare automobilistiche.



Molte delle foto del gruppo furono scattate davanti a Villa Giustinian, in quel tempo di proprietà dell'ing. Dalla Favera che da qualche anno aveva perduto il figlio Mario, perito durante una gara per auto. Si svolge ancora oggi una gara per auto d'epoca in memoria di questo pilota.



Ringrazio per la gentilezza e la disponibilità, Elio, Walter e gli altri amici.
 Ritrovare insieme due Jene, due Red Star ed altri coetanei, nello stesso posto, animati della stessa voglia di suonare, con la stessa vitalità ed esuberanza di un tempo è stata un'emozione forte. In un attimo il tempo è tornato indietro di quarant'anni e mi ha fatto rivivere la stagione più bella della nostra giovinezza. (G.A.)



- *Studio e progettazione*
- *Realizzazione su misura*
- *Fornitura e posa in opera*

La nostra esperienza la vostra garanzia.

Sirio 7 Service di Pia Giancarlo
Via Tiepolo, 7 - 35019 Tomba (PD)
Tel./fax 049 9471025
www.sirio7.it - service@sirio7.it

*Tapparelle
Minicassonetti
Tende da sole
Zanzariere*

NUOVO SHOWROOM

VIENI A TROVARGI

Troverai tante proposte
per ogni tua esigenza.

*Dal lunedì al venerdì
Sabato solo su appuntamento*



DE POL IMMOBILIARE di Elena De Grassi
Via Borgo Bassano, 19 - CITTADELLA (PD)
Cell. 347 6637788
Iscrizione F.I.A.M. (C.I.A.A. e F.I.P.A.C.E. 1998)

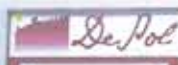

Agenzia immobiliare



*De Pol Immobiliare
augura a tutti una
felice Pasqua*

CITTADELLA - Frazione sud, confortevole porzione di quadrifamiliare con 3 camere, 2 bagni, lavanderia, e garage doppio. Da vedere!
€ 175.000,00



CITTADELLA - Fronte mura, elegante appartamento situato in una delle posizioni più richieste con 2 camere, 2 bagni e pavimento "alla veneziana" nella zona giorno. Garage e locale di proprietà nell'interato ideale come studio o archivio. € 250.000,00



CITTADELLA - Loc. Pozzetto, splendido appartamento di circa 130mq disposto su 2 livelli. Ottime finiture, comodi spazi abitativi e soppalco a vista sulla zona giorno. Introvabile. € 197.000,00



CITTADELLA - Occasione da non perdere. Ad una passeggiata dal centro storico accogliente bicamere al primo ed ultimo piano con spaziosa zona giorno. Ingresso per sole 3 unità. € 145.000,00



CITTADELLA - Frazione, immersa nel verde e allo stesso tempo comoda a tutti i servizi porzione di villa trifamiliare con ampio giardino. Travature in legno e portico esterno ideale per cene all'aperto. € 240.000,00 finita chiavi in mano



CITTADELLA SUD, in fase di ultimazione porzione di villa bifamiliare disposta su 2 livelli fuori terra con riscaldamento a pavimento, travature in legno. Ottime finiture e tecniche costruttive avanzate. € 280.000,00 finita chiavi in mano.



CITTADELLA - Porzione di trifamiliare d'angolo con soggiorno e cucina separati, 2 bagni, camera di 25 mq e camera doppia. In zona tranquilla e comoda a tutti i servizi. € 175.000,00



GALLIERA VENETA - Caratteristica porzione villetta bifamiliare con piccolo giardino di proprietà. Soggiorno con caminetto, cucina separata, 2 camere e studio. € 150.000,00



SAN MARTINO DI LUPARI - Recente miniappartamento arredato con cucina e soggiorno. Ideale anche per investimento. € 95.000,00



Se siete interessati a sapere quanto può valere oggi il vostro immobile offriamo un servizio di valutazioni gratuite!



www.brunoveladra.it



Bruno Veladra è nato a Vigodarzere (PD) in Via Fornace 2, dove vive, lavora e dipinge. Nel 1996, da autodidatta, si è avvicinato all'arte pittorica. Fa parte del Gruppo Artistico 'Segno e Colore' di Cadoneghe (PD), con il quale nel 1997 frequenta un corso tecnico creativo. Appassionato per la tecnica olio su tela, non disdegna le altre tecniche e gli stili, preferendo il surrealismo e il metafisico ed insieme all'astrattismo diventano la sua scelta ideale. Dal 2004 è socio del Gruppo Culturale di Iniziativa e Ricerca d'Ambiente 'Cenacolo Poetico Cittadellese' dove partecipa alle iniziative artistiche pittoriche.

Bruno Veladra

dal 10 al 24 aprile

"Sono affascinato da tutto ciò che le linee ed il colore insieme riescono a creare; non riesco ad esserne indifferente."

Bruno Veladra

"Di Bruno Veladra, si nota il passaggio dal surrealismo metafisico ad un astrattismo di semplice ma diretto impatto pittorico. Dove la ricerca dei movimenti delle linee dalle risultanti forme naturali ed istintive, pongono i colori stessi con il proprio spessore e cromatismo, in una dimensione spazio-temporale all'osservazione mirata; quasi introspettiva. Alla visione, tutto ciò è parte di se stesso, nell'essere profondamente fragile o normalmente forte, manifestando così nelle opere il suo essere".

ATTIVITÀ ARTISTICA

Ha partecipato a varie collettive e concorsi: "ARTISTI IN PIAZZA" a Cittadella; Concorso 'A. Favarato', dall'associazione culturale "Arcobaleno" di Capodarsego (PD); Esposizione su area Proloco in occasione Fiera di Noventa Padovana; Collettiva della festa dell'unità di Curtarolo (PD) 1° Classificato nel 2005; concorso "Down Morosinato" del Veneto degli Ideovisivistiveneti, 4° classificato nella Coppa Trofeo 2005. Ha all'attivo varie personali, a, pratorio Villa Fini di Limena, alle Gallerie d'Arte 'La Cornice' e 'La Ribalta' di Cittadella, - alla sala Consiliare del comune di Piazzola sul Brenta, nella Chiesetta di Tavo-Vigodarzere; ha esposto nel ristorante S. Bassian a Bassano del Grappa (VI) e alla B.N.L. di Cittadella (PD).





PIETRA DESIGN
filiter e soluzioni in pietra naturale

PIETRA DESIGN di Siroletto Aepold
 Via Borgo Fecora, 108 - 35013 Cittadella (PD)
 Tel./Fax: 049 5979913 - Cell. 328 4714817

• Fornitura e posa in opera di pavimentazione e rivestimenti in pietra naturale
 • Realizzazione e assistenza tecnica, per un lavoro garantito di alta qualità



Bed & Breakfast
by IDA

VALENTINO

...a Cittadella...

CAMERE E APPARTAMENTI

DISPONIAMO DI MONOLOCALI E BILOCALI

completamente arredati ed accessoriati di tutto
da 2-4-5-8 posti letto a prezzi vantaggiosi

SCONTI PER LUNGI PERIODI

- AMPIO PARCHEGGIO
RECINTATO E ILLUMINATO
- BICICLETTE PER SPOSTAMENTI
- AUTO DI CORTESIA A NOLEGGIO

CITTADELLA Via Zucca, 44/2

Cell. 328 8320280 - 329 5940111
Tel-Fax 049 9401995



AZIENDA AGRICOLA SAN MARCO
di Ferronato Fabio

- Lavori Agricoli conto terzi • Progettazione e realizzazione giardini
- Manutenzione aree verdi pubbliche e private • Impianti d'irrigazione • Servizi invernali neve
- Disinfestazione • Potature • Microscavi e movimento terra

AZIENDA AGRICOLA SAN MARCO di Ferronato Fabio

Sede Legale: Via Aldo Moro, 26 - 35013 Cittadella (PD) - Sede Operativa: Via Bonarda, 29 - 35013 Cittadella (PD)
Tel. 049 9401144 - Cell. 338 6788094

Attività del Gruppo Paleografico Cittadellese

(Gruppo Paleografico Cittadellese)
Giancarlo Argolini, Luciano Bon,
Gianni Dal Broi, Elda Martellozzo Forin,
Luigi Sangiovanni, Vilma Scalco

 Il Gruppo incontra gli studenti di ogni ordine e grado per illustrare con esempi concreti cosa sia la paleografia e quanto essa sia importante per lo studio del passato mediante l'uso dei documenti antichi.

Grazie alla disponibilità dell'Amministrazione comunale, si sta continuando la scansione fotografica di un'importantissima - quanto fragile - raccolta documentaria quattrocentesca dell'archivio storico comunale: è il primo passo per la "messa in rete" dell'archivio e, quindi, per la sua completa fruibilità, garantendone così la salvaguardia.

Si ricorda che dal 19 marzo u.s. (e fino al 14 maggio p.v.), presso la Biblioteca civica, si sta tenendo la terza edizione di incontri pomeridiani con lo scopo di fornire nozioni di paleografia latina, di diplomatica, di archivistica, di toponomastica, di istituzioni civili e religiose medievali e rinascimentali, con particolare riguardo al Veneto: il tutto accompagnato da esercitazioni pratiche. Chi non avesse trovato posto e fosse interessato a partecipare ad una prossima serie di incontri, può lasciare il proprio recapito a uno dei componenti del Gruppo.



GLOSSARIO DI TERMINI VENETI IN DISUSO

PER NON PERDERNE LA MEMORIA

A grande richiesta continuiamo la nostra rubrica, giunta alla terza puntata. Alcuni amici ci hanno preso in parola e ci hanno mandato i loro contributi, molti sono ancora i termini da raccogliere, dobbiamo esplorare i vecchi mestieri artigianali, il lavoro nei campi, cogliere dai nostri ricordi vecchi modi per indicare gli attrezzi e la mobilia di casa e poi attingere dai nostri anziani, ascoltandoli, parlando con loro dei tempi andati, dei loro ricordi di bambini. Stiamo mettendo insieme anche molti modi di dire cancellati ormai dal tempo. (G. A.)

Albara = pioppo
Baga = cornamusa
Becaro = macellaio
Birocio, birocio = calesse calessino
Bolsegare, sbolsegare = tossire
Canevera = bambù
Cassa, casseta = mestolo per l'acqua
Cassamento, incassamento = bronchite
Cavaliere = baco da seta
Consiero = condimento
Cuca = sirena
Destegolare = aprire baccelli
Dressa = treccia
Fersa = morbillo
Figà = fegato
Finfolare = piagnucolare
Fondina = piatto fondo
Forbire, furbire = spolverare
Fornea = cucina economica
Galon = coscia
Frapolare = spiegazzare
Gaeta = bozzolo del baco
Gazia = gadia acacia
Gazo = cucitura
Gnàgnara = febriccola
Gombina = striscia di terra coltivata
Grapa = erpice
Imberlà = incurvato (detto di legno)
Imboressà = colto da riso irrefrenabile.
Incatijà = aggrovigliato
Incoconarse = mangiare smodatamente
Insustarse = arrabbiarsi
Intacare = comprare a credito
Intimela = federa
Intisela = piumino
Lipa = ingordo
Lusarola, slusarola = lucciola
Mestola = mattarello
Moleta = arrotino
Mussato, mussolin = moscerino
Otimo = maggiorenne
Pai, pito = tacchino
Papina, papon = sberla ceffone
Pastrocio = cosa fatta male
Penoti = pelle d'oca
Petufare = picchiare senza cattiveria

Pocio = cosa malfatta
Poise = cardine
Pua, puato = bambola bambolotto
Raca = difetto della stoffa
Radego, radegoso = litigio litigioso
Rèspise = ricetta medica, conto
Rufa = sudiciume
Salgaro = salice
Sansuga, sangueta = sanguisuga
Saraca = bestemmia
Sareta = calessino
Sarpe = vinacce
Sbessola = mento
Sberegare = parlare gridando
Sbrego = strappo
Sbrinsola = bighellone
Scainare = guaire ostinato
Scarpinare = rammendare calzetti
Scavessoto = giovanotto, maiale da 80 kg
Scopeton = aringa salata
Secarola = grillo talpa
Sempio, sempioddo = scemo tonto
Seo = grasso
Sgnacare = ficcare
Simia, bala = sbornia
Siton = libellula
Snarocio = moccolo
Soca = ceppo di legno
Sopa = zolla di terra
Spessegare = fare in fretta
Spessiale = farmacista
Springo = lesto veloce
Sorare = raffreddare
Storti = con per panna montata
Strangolin = fascetta da collo per signora
Susta = molla
Trare = andare a caccia
Tribolare = far fatica
Tafernario = aggeggio ingombrante
Tambarare = frugare rovistare
Tocio = sugo, fondo di cottura
Topinara = talpa
Traja = spazzaneve trainato
Vaneza = vedi gombina

Elvira e Filiberto

Tratto da: “Serie alfabetica di coppie nanotecnologiche”.

Gianni Marchiorello

20

Mezzo seduto, mezzo sdraiato, intubato, con due flebo sulle braccia, un drenaggio sanguinante, Filiberto si era appena assopito. L'operazione era andata bene. Il tumore asportato. Lo aveva azzannato allo stomaco e aveva la sua stessa feroce vitalità. Il suo tumore gli somigliava.

Come era frenetica la sua vita, tutta dedicata al lavoro, così anche la malattia era stata travolgente.

Elvira sistemò la poltrona, su cui avrebbe passato la notte, di fianco al letto.

Si tolse le scarpe ed infilò le ciabatte del marito. Non pensava di essere lei a doversi fermare per la notte.

La richiesta di Filiberto, fatta con un filo di voce, che fosse sua moglie a vegliarlo sorprese un po' tutti. Fino ad allora su qualsiasi questione aveva prevalso la custodia della prole. Una dedizione totale, da far perdere l'identità della coppia. Una prevalenza assoluta del padre e della madre sul marito e la moglie.

Così dopo quasi vent'anni, dopo tre figli, erano di nuovo di fronte come due sposini. La loro seconda notte.

Senza accorgersene Elvira cominciò a ripensare alla loro vita.

Capiva di aver percorso il secondo cerchio fino in fondo. Il cerchio della maturità. Quello che inizia con il matrimonio e finisce con i figli grandi. Grandi si diventa quando si conosce la morte.

Si può diventare grandi anche da molto piccoli. Come capitò a Filiberto quando morì, a soli quattro anni, Remigio, suo fratello gemello.

Giovani si erano conosciuti e giovani si erano sposati. Tutto nel profondo solco della tradizione: il padre al lavoro, la madre a casa. Anche se attorno tutto cambiava.

Modi di vestire, di parlare, di lavorare, la TV, l'auto, merci di ogni tipo, dopo secoli di penuria e fame.

Ma per le donne, per molte donne, no. Una sottomissione legata ad una

routine frustrante, continuamente ripetuta. Sempre più spesso la sua vita le pareva sprecata. Tutta sbagliata.

Questi pensieri, che le avevano affollato ed angustiato la mente per molto tempo, ora le parevano considerazioni sciocche. Mai si era trovata a pensare ai suoi figli come a dei preziosi gioielli fatti nascere e crescere con tanto amore che adesso ricambiavano in mille modi. Mai si era sentita così vicina al suo uomo, così mal ridotto. Arrivò l'infermiera con il caffè.

Era già mattina.

La notte era passata tranquilla.

Filiberto si svegliò e subito si cercarono con gli occhi, senza dire una parola.

Si capirono al volo. Come non mai.

Bottega Verde
Naturalmente bella
Tel.: 0499402918
NUOVA SEDE:
CITTADELLA - Via Garibaldi 59

BIO ?

LOGICO!

GRAMIGNA

- PRODOTTI BIOLOGICI freschi e confezionati
- ERBORISTERIA e COSMESI NATURALE
- Alimenti per intolleranti
- Prodotti per bambini

bio

Via Palladio, 48/E CITTADELLA - tel./fax 049-9404540

**Pensieri, concetti,
opinioni, detti,
aforismi, spunti,
battute, provocazioni,
messaggi,
qualche cattiveria
e qualche idiozia.**

Considerato che un motto, un titolo di giornale, hanno spesso un effetto folgorante, sono facili da memorizzare, non fanno perdere tempo, abbiamo ideato questa pagina. Essa è destinata a raccogliere opinioni di pensatori, di personaggi celebri e della gente comune sui temi più disparati e che rispecchiano le nostre ragioni esistenziali, le nostre debolezze ed il nostro piccolo quotidiano. In tono serio o scherzoso o provocatorio. Una sorta di "blob" nel quale chiunque, anche il lettore, può intervenire, con espressioni personali o catturate di qua e di là, purché sintetiche. Circa il titolo, era solo per evitare i luoghi comuni "spigolature", "di tutto un po'", "perle di saggezza". Et ab hic et ab hoc, una reminiscenza giovanile, ci suona tanto "preso di qua e preso di là", con buona pace dei latinisti.

Giorgio Pellegatti

Et ab hic Et ab hoc

SCEGLIENDO TRA I PEGGIORI TITOLI SUI QUOTIDIANI

REGGIO CALABRIA
Carabinieri accerchiati
per impedire l'arresto

«L'Olocausto
è un'invenzione»
Vescovo polacco
fa scandalo

Il caso Parla la maestra trevigiana che ha scelto di fare l'attrice porno
«Vita da precaria, meglio l'hard»

Madre «intrappolata» dal tram, bimbo si perde
La donna non è riuscita a scendere alla fermata dell'Arena a causa della folla

Padova Il nuovo caso al liceo Newton
**Rispondono male al prof
prendono 5 in condotta
Palumbo: «Va annullato»**

PADOVA - Tre studentesse rispondono a tono al 1-0-

Non vedendo il figlio alla fermata del tram dopo dieci minuti di inutili richiami tra la folla indifferente, la madre in lacrime ha chiamato i carabinieri.

Ferrara Vittima un giovane marocchino. L'agonia in un video

Sta male in strada, nessuno l'aiuta
Inchiesta sulla morte di Said

Multa record in Svizzera: a 137all'ora con la Ferrari, sanzione da 200mila euro

Uno svizzero, inchiodato dall'autovelox a 137 Km/h sulla sua Ferrari, incurante dei limiti di velocità, dovrà sborsare una multa di 200.000 euro. Una velocità non certo eccessiva per una Testarossa, ma troppo alta per le strade del Canton San Gallo, in Svizzera. L'uomo ha ignorato le regole elementari del codice stradale con un mezzo potente, "per puro desiderio di velocità", ha argomentato in tribunale. Nessuna pietà per lui, il giudice gli ha comminato una multa record di 299.000 franchi svizzeri, calcolati in base al cospicuo reddito del signore, circa 20 milioni di Euro. In svizzera la legge dice che le multe sono proporzionate al reddito personale: più si è ricchi, più si paga.

(Principio che da noi sembra non valere nemmeno per le tasse! - n.d.r.)

Tutto è stato già detto anche sul 'Grande Fratello', il reality che affonda edizione dopo edizione sempre più nel volgare (toccando il massimo della volgarità nella puntata trasmessa la sera di Capodanno). Proprio per questo fastidioso declino ha iniziato a stancare il pubblico a casa.

(dal sito del MOIGE)

Se non si mira a qualcosa ogni tiro è un centro.

Spaccare legna è un'attività tanto amata perché con essa si vede il risultato.

La musica non può spiegare niente: né delle emozioni, né dei punti di vista, né dei sentimenti, né dei fenomeni della natura. Non spiega che se stessa.

(Igor Stravinskij)

Di tutti i crimini neri che l'uomo commette contro Dio ed il Creato, la vivisezione è il più nero.

(Mahatma Gandhi)

È una grande vergogna spargere il sangue e divorare le belle membra di animali ai quali è stata violentemente tolta la vita.

(Empedocle - 400 a.C.)

Il compito più alto di un uomo è sottrarre gli animali alla crudeltà

(Emile Zola)

EDILNOVA

DI CONTE ALFEO

CITADELLA
VIA POSTUMIA DI LEVANTE, 60
TEL. 049/5971379 - FAX 049/5971379



BERTO srl

FORNITURE INDUSTRIALI

www.bertosrl.com

35019 TOMBOLO (PD) - Via G. Tiepolo, 11-11/A
tel. 049/9471106 r.a. - fax 049/9471130 - e-mail: info@bertosrl.com



**BODO
GIUSEPPE**

RECINZIONI MODULARI
ELETTROSALDATE
PER L'EDILIZIA
RESIDENZIALE
E INDUSTRIALE

ELETTROARMATURE
RETI ELETTROSALDATE
SU MISURA

BODO GIUSEPPE & C. s.n.c. - Via Michela, 59 S.Croce Bigolina - 35013 CITTADILLA - PD
Tel. 0499.445.024 Fax 0499.445.452 www.bodo.it



**Seven
Drinks**

Via Michela, 55 - S. Croce Bigolina
Cittadella (PD) - Tel. 049.9445763



GASTRONOMIA - ALIMENTARI

SORELLE MENEGON

Via Michela, 71
S. Croce Bigolina - Cittadella
Tel. 049.9445102



Via Michela, 3 - S. Croce Bigolina
Cittadella (PD)
Tel. 049 9445421 - Cell. 329 9189258
E-mail: panificomarsau@email.it

CAVAZZON ORNELLA

**FRUTTA - VERDURA
ORTAGGI DI
PRODUZIONE LOCALE**

Via S. Croce, 22/B
S. Croce Bigolina - Cittadella

Pro Loco S. Croce Bigolina

PASQUETTA IN BRENTA - dal 3 al 5 Aprile

Carrozeria
S.A.S. di Pieggi Michele & C.

Via Jacopo da Ponte, 46 - Cittadella (PD)
Tel. 049 9445021 - Fax 049 9449161
Cell. 335 1244739 - 335 6382015
E-mail: carrozzeriabaggio@libero.it

SOCCORSO STRADALE - 24 h su 24 h
Auto SOSTITUTIVE

DA CRISTY
PIZZERIA DA ASPORTO
CON FORNO A LEGNA

Via S. Croce Bigolina, 22/C

Info e prenotazioni:
049.9445751 - 049.9449437



MACELLERIA

SANTA GROGE BIGOLINA



**Prenotazione agnelli, capretti
e arrostiti farciti.
Carni e prodotti di alta qualità**

Via S. Croce Bigolina, 22 (centro)
35013 Cittadella (PD)
Matteo: cell. 338.2786548



Vangelo di Giovanni (20, 1-9)

Il primo giorno della settimana, Maria di Màgdala si recò al sepolcro di mattino, quando era ancora buio, e vide che la pietra era stata tolta dal sepolcro.

Corse allora e andò da Simon Pietro e dall'altro discepolo, quello che Gesù amava, e disse loro: «Hanno portato via il Signore dal sepolcro e non sappiamo dove l'hanno posto!» Pietro allora uscì insieme all'altro discepolo e si recarono al sepolcro. [...]

Allora entrò anche l'altro discepolo, che era giunto per primo al sepolcro, e vide e credette. Infatti non avevano ancora compreso la Scrittura, che cioè egli doveva risorgere



“ Da tempo l'uomo occidentale ha bruciato la bisaccia e il bastone del viandante, con la sua commovente attitudine alla domanda.

La Dimora (ethos) dell'uomo non è più l'orizzonte, ma il nascondiglio, dove non incontra nessuno e dove perciò comincia a dubitare della sua stessa esistenza”.

A. Tarkovskij

Buona Pasqua S. Croce Bigolina

IMMOBILIARIA
3A SpA

Via Postumia di Levante, 10/1
35013 Cittadella (PD)
Tel. 049.5996809 - Fax 049.9454868



Attività certificate
dal 19/02/1981
SC 06/2007/A 30
SINCERT



Affiliazione
n. 001/0040
dal 16.02.2010



Vendesi appartamenti bi/tricamere con doppi servizi e garage privato per due auto, in Loc. Santa Croce Bigolina, a prezzi davvero convenienti. Per qualsiasi informazione chiamare allo 049/5996809.

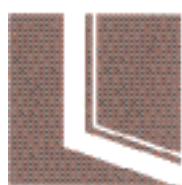

PANLUIGI

SERRAMENTI
E ARREDAMENTI SU MISURA

PAN LUIGI snc di Pan Domenico e Diego
Via Ca' Micheli, 25 - S. Croce Bigolina - Cittadella
Tel. 049 9445239 - Fax 049 9445651



farm

fabbrica arredamenti metallici

- Soeffall
- Armadi
- Scale
- Sgabelli
- Ponteggi
- Hobby

farm srl
stabilimento ed uffici
38066 Tozze sul Brenta (VI)
Via Fornace, 42
Tel. 0424 89510 - Fax 0424 539485
www.farm.srl.com - info@farm.srl.com

 **CORTAL®**
extrasoy



podium
benessere per il tuo cane



**UN'ASSOLUTA NOVITÀ
PER L'ALIMENTAZIONE DEL TUO CANE.**

Un prodotto completamente naturale, composto solamente di materie prime di ottima qualità, che conservano intatto il loro valore biologico perché lavorate senza processi chimici.

Un alimento digeribile, sano e bilanciato, ricco di proteine animali e di carboidrati estremamente digeribili grazie al processo di estrusione.

**GRAZIE A PODIUM IL TUO CANE
SARÀ SEMPRE IN SPLENDIDA FORMA.**

Via Podium di Ponente, 242 - 35015 CITTADELLA (PD)
T 049 9440100 F 049 9440100
www.corta.it

 **CORTAL®**
extrasoy

MANIFESTAZIONE CINOFILA

Domenica 2 maggio

Giornata dedicata ai nostri AMICI a 4 ZAMPE con sfilata di BOVARI del BERNENSE a cura dell'Associazione GRABBER



GRAN PRIX CITTÀ MURATA 2010

Trofeo internazionale di ciclismo.

Ritorna l'appuntamento con il grande ciclismo, quello del Trofeo Internazionale di ciclismo Gran Prix Città Murata la cui presentazione, curata da Bruno Pizzul, si svolgerà il 5 maggio alle 20, nella sala teatro di San Giorgio in Bosco. L'evento, ideato da Pierluigi Basso e curato dal Veloce Club Tombolo, vedrà l'assegnazione del premio Sport-Cultura, all'impreditore Beniamino Sgarbossa presidente dell'Ima Saf, mentre quello di Dirigente Sportivo dell'anno andrà a Stefano Marchetti, direttore generale AS Cittadella. L'evento, una challenge con varie gare tra le quali una a Cittadella il 29 maggio, si fregia di importanti patrocini, in particolare della medaglia d'argento, premio ufficiale di rappresentanza del Presidente della Repubblica.



LAVANDERIA ASCIUGHERIA SELF SERVICE



mentre ti rilassi, in soli 60 minuti
lavi ed asciughi fino a 24 kg di bucato:
PIUMONI, TENDAGGI, COPERTE DI LANA, IMBOTTITI E TUTTI I CAPI

**aperto 365 giorni all'anno
orario continuato
dalle 7.00 alle 22.30**



A CITTADELLA
Via Riva del Grappa, 16
DI FRONTE AI VIGILI DEL FUOCO



Frecce con dietro attaccata una targa

Germana Cabrelle

È stato un mito, oltre che un fenomeno commerciale, un miracolo italiano divenuto cult. È stato il simbolo della "Dolce vita" e rimane nei ricordi di intere generazioni come sinonimo di libertà e di un nuovo modo di concepire i viaggi a medio raggio e gli spostamenti in città.

La "Vespa", il famoso scooter della Piaggio brevettato nel 1946 su progetto dell'ingegnere aeronautico Corradino D'Ascanio, a distanza di sessantaquattro anni e centoquarantacinque modelli, continua ancora ad appassionare. Ora come allora. Con partecipati raduni, numerosi fan club e speciali siti internet dedicati, ma anche con colorate elaborazioni personali del mezzo, che da sempre viene verniciato con originali livree, aggiunta di cromature, cambi di marmitta e di sellino, applicazione di adesivi. Persino il cantautore bolognese Cesare Cremonini dedicò al veicolo il testo di una canzone: "vespe truccate anni sessanta girano in centro sfiorando i novanta".

Insomma, questa gloriosa due ruote dalle buone prestazioni e dall'estetica riuscita, è tuttora un argomento che unisce adolescenti e adulti.

Negli anni '80, la 50 special è stato l'insostituibile mezzo di locomozione di moltissimi ragazzi paninari e discotecari, così come la 125 Primavera, l'ET3, il PX... Modelli che hanno seguito, in parallelo, l'evoluzione della tecnologia e omologazione di massa, il corso della storia, lo specchio dei tempi.

Per Info: **Vincenzo 339 1411129**
www.vespaclub2tempi.it



Elisa Pegorin

ARCHITETTURA E NEO-OPPORTUNITÀ

Michelangelo Cecchetto

Un nuovo successo nel settore non facile dell'architettura, per una giovane professionista della città murata il cui lavoro è stato tra quelli premiati nel concorso a livello europeo denominato European, giunto alla decima edizione. Si tratta di Elisa Pegorin, 28 anni, che l'ha ideato e realizzato assieme al collega Nicola Tuan, di Conegliano (Treviso). Il tema che hanno scelto e sviluppato è stato: Crisi uguale nuove opportunità. Ben 19 le nazioni coinvolte nel concorso destinato agli architetti under 40, ed avente lo scopo di promuovere progetti di riqualificazione di aree citta-

dine in ognuno degli stati partecipanti, con varie giurie che hanno premiato i migliori elaborati presentati nei vari stati. Una enorme partecipazione con 431 progetti pre-selezionati con soli 56 premiati. Il lavoro è stato presentato in Portogallo, dove da alcuni anni vivono e lavorano Elisa Pegorin e Nicola Tuan, dopo la laurea all'Istituto universitario di architettura di Venezia. Il progetto vede protagonista la città portoghese di Cascais nella quale è stata trasformata un'ampia area degradata progettualmente, in zona abitata e commerciale servita da percorsi ciclo-pedonali e da tram di

superficie, area verde con orti sociali e giardini, dove sono in corso di costruzione un ospedale ed una struttura alberghiera. Elementi questi ben considerati nell'opera. Massima l'attenzione alle energie rinnovabili, alla fitodepurazione, alla ventilazione naturale. Per gli architetti vincitori una grande soddisfazione considerata la giovane età e la quantità di elaborati in gara. Il loro progetto è stato presentato all'ordine degli architetti di Lisbona ed a breve sarà relazionato alla municipalità di Cascais e all'università. Maggiori informazioni nel sito: www.european-europe.com

27

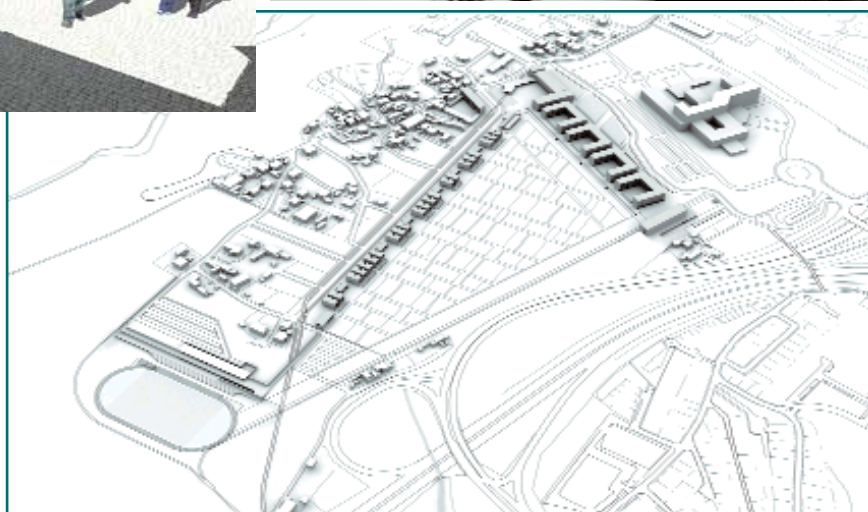



OFFICINA VAROTTO

SPECIALIZZATA IN MOTORI DIESEL

CON I SEGUENTI SERVIZI

Autofficina tutte le marche - Diagnosi Computerizzata - Iniezione COMMON RAIL
Centro Revisioni Turbo - Riparazioni Pompe ed Iniettori - Servizio Bosch Car Service
Tagliandi in garanzia su auto nuove - Auto di cortesia

Officina Varotto di Varotto L. & C. snc - Via Borgo Vicenza, 197 - 35013 Cittadella (PD)
Tel. 049 5970485 - Fax 049 9408413 - E-mail: info.officinavarotto@tiscali.it

Progettiamo e realizziamo bifamiliari e case singole di prestigio, chiavi in mano, zona Cittadella, chiedi informazioni presso la nostra sede.

RESIDENZIALE



RESTAURO



INDUSTRIALE



baumat

Via Borgo Padova, 102 Cittadella (PD) Tel 049. 5979688 Fax 049 5973897
Scapin Geom. Matteo cell. 347 0199064 www.baumatcostruzioni.it

BODO GIUSEPPE

RECINZIONI MODULARI
ELETTRISALDATE
PER L'EDILIZIA
RESIDENZIALE
E INDUSTRIALE

ELETTROARMATURE

RETI ELETTRISALDATE
SU MISURA



BODO GIUSEPPE & C. s.n.c.

Via Michela, 59 S.Croce Bigolina - 35013 CITTADELLA - PD
Tel. 0499.445.024 Fax 0499.445.452 www.bodo.it



Scale - Portoni - Parapetti
Recinzioni - Infissi
Componenti d'Arredo in Acciaio
Acciaio Inox - Acciaio Corten



TM di TONIOLO MASSIMO
COSTRUZIONI METALLICHE MECCANICHE

Via Borgo di Penente, 27 - 35013 CITTADELLA (PD) - Tel/Fax 049 5971278 - Cell. 335 8115516 - toniolo_massimo@libero.it

REFERENZE:

Parapetti Mura di Cittadella
Infissi alla Torre dei Bolognesi - Modena

COMPLEMENTI DI EDIFICI INDUSTRIALI E CIVILI FAVARO RENZO snc TINTEGGIATURE & CARTONGESSI

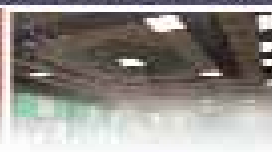
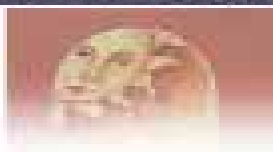
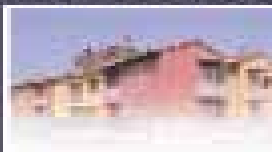

Finché 1975

www.favarorenzo.com

FAVARO RENZO snc di Favaro Renzo & C.

SEDE LEGALE: Via Beltramina, 21

tel. fax 049 597 48 62

UFFICIO: Vicolo dei Tabacchi, 1 - MAGAZZINO: Via Ulg. Padova, 180/13

Associazione amici di Giulia e Marta Baggio DUE INDIMENTICABILI ROSE

 L'Associazione "Amici di Giulia e Marta Baggio" si è costituita, per volontà della famiglia e di alcuni amici, già nel 2006 e si è fatta conoscere, ad oggi, soprattutto nel Cittadellese, per alcune iniziative e l'impegno nel volontariato.

Tra le attività che l'Associazione ha intrapreso, nello stile che era quello di Giulia e Marta, si ricordano soprattutto i due premi che, di anno in anno, vengono consegnati.

Il 17 maggio viene attribuito il "Premio ad una persona buona": a chi si è speso per realizzare il valore della solidarietà, nell'impegno sociale e nel volontariato, sempre nella semplicità delle più varie iniziative che sono di concreto e discreto aiuto verso tutti, specialmente i più bisognosi.

L'ultimo venerdì del mese di maggio, invece, avviene la consegna delle due borse di studio che intendono premiare gli studenti che si sono distinti, non solo per l'impegno dimostrato a scuola, ma anche e soprattutto per aver saputo coniugare, in parallelo allo studio, l'impegno del servizio alle

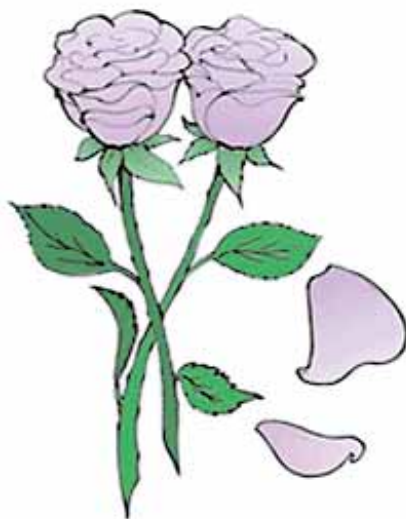

persone bisognose, l'attività parrocchiale e di volontariato, concretamente, anche nelle forme più semplici. In questi premi e nelle altre iniziative, l'Associazione è sempre impegnata a rispettare lo stile di Giulia e Marta, attentissime ai bisogni di chi era meno fortunato; discrete, silenziose e per questo veramente autentiche.

Il fine che sta alla base di ogni iniziativa è sempre quello di avvicinare, incoraggiare e premiare tutte le persone che donano il meglio di sé per aiutare gli altri: a loro va la nostra

ammirazione. Attenzione particolare sarà riservata agli studenti che nella vita quotidiana e a scuola dimostrano di saper difendere e affermare i valori della solidarietà e di aiuto verso il prossimo.

In questo 2010 stiamo lavorando alla realizzazione di nuove iniziative, tra le quali un concerto commemorativo, un video su Giulia e Marta e sull'Associazione stessa, una giornata o spazio associativo presso il Patronato Pio X, anche per favorire coloro che intendessero diventare soci. A tale riguardo invitiamo a contattarci, per le modalità di iscrizione e ogni altra informazione a riguardo, al seguente indirizzo: Associazione "Amici di Giulia e Marta Baggio", via Borgo Treviso 74 - Cittadella.

Molte significative sfide ci attendono e siamo lieti di accogliere quanti vorranno condividerle con noi.

Il Presidente
Paolo Cerchiaro

**CARNIELLO
ANTONIO & C.**

**PAVIMENTI
RIVESTIMENTI
CAMINETTI**

con posa in opera

LAGHI di Cittadella - Via S. Bernardo, 46
Tel. 049.9422005 - 9422171- 9422172
cell. 335.6849185

lamari s.r.l.
Show Room

pavimenti - rivestimenti - arredobagno - sanitari

Show Room: Belvedere di Tezze (VI) - Tel. 0424 560053

CITTADELLA (PD) - Via Riva del Grappa, 13
Tel. 049 9402425 r.a. - Fax 049 9400942 - Show Room 049 9402368
e-mail: lamaricittadella@libero.it

EQUIVIVERE

Per una architettura sostenibile

Michelangelo Cecchetto

30

☘ Affrontare la questione della sostenibilità da più punti di vista, sgombrando il terreno da quelli che sono i luoghi comuni, gli argomenti più banali o troppo circoscritti e ristretti, cercando di allargare il campo di indagine non solo all'ambito architettonico, ma creando un dialogo con discipline solo apparentemente distanti. È questa la finalità della rassegna, la terza, di opere di architettura a carattere nazionale realizzata dall'associazione culturale Architetttando, presieduta dall'architetto Paolo Simonetto.

È intitolata "EQUIVIVERE, per un'Architettura sostenibile" ed è un evento complesso ed ambizioso attraverso il quale l'associazione, fondata nel 1994 e composta da architetti e da

studenti di architettura, desidera avviare una discussione costruttiva sul tema del costruire sostenibile indagandone i vari aspetti nella complessità e nell'estrema attualità della materia selezionando e presentando le migliori opere realizzate in Italia. Al bando hanno risposto professionisti di tutta Italia, inviando 81 progetti che hanno testimoniato un'ottima qualità progettuale ed interessanti soluzioni tecnologiche.

Il comitato di selezione era composto oltre che da alcuni rappresentanti di Architetttando, da Flavio Albanese, direttore di Domus, Federico Bucci, storico e critico dell'Architettura e Luigi Scolari, presidente Fondazione Ordine Architetti P. P. e C. della Provin-



cia di Bolzano. Sedici le opere selezionate.

Accanto all'esposizione, lo sviluppo dell'argomento verrà approfondito attraverso un ciclo di conferenze in corso di definizione e sempre a partecipazione libera, che anticiperanno ed introdurranno i temi della mostra e continueranno per tutta la sua durata.

Novità di questa rassegna è rappresentata dall'introduzione, per la prima volta, di una sezione internazionale fuori concorso, che contribuirà a rendere il più aperto e stimolante possibile, lo sguardo sull'architettura sostenibile.

Un catalogo riunirà le opere selezionate ed i contributi estratti dalle conferenze e saggi.

Sede espositiva Palazzo Pretorio, dal 22 maggio al 4 luglio 2010. Ingresso libero.

Associazione Architetttando
www.architetttando.org, contatti:
049.9402908, info stampa: 049.9316743



CITTABELLA
B&B CITTABELLA - Piazza Scalco, 12 - Cittadella (PD)
Tel. 049 2135690 - Fax 049 9404375
Cell. 348 8066361 - 348 8064718
info@bbcittabella.it - prenotazioni@bbcittabella.it
www.bbcittabella.it

info@streetsonfiresk8shop.com
facebook: streetsonfireskateshopandstreetwear

Orario settimanale:
9.30 - 12.30 / 15.30 - 19.30
Mercoledì:
15.30 - 22.00

Via riva del Grappa, 55 - CITTADILLA (PD)
Tel. 049.9402111 - Cell. 333.6343211

STREETS ON FIRE
SKATESHOP and streetwear

NUCLEO VOLONTARIO DI PROTEZIONE CIVILE

Numero identificativo: IPN 6

 Il Nucleo di Volontariato e di Protezione Civile nasce, come gruppo di fatto, in seno all'Associazione Nazionale Carabinieri nel 2003, grazie alla volontà di alcuni soci anziani che desideravano mettere a servizio concreto della collettività la loro preparazione ed esperienza. Muniti di pochi mezzi a tanta buona volontà, da allora affiancano le Amministrazioni locali, le Forze d'Ordine Pubblico e gli altri gruppi di volontariato in servizi d'osservazione del territorio e segnalazioni. Impegnati nelle varie manifestazioni pubbliche nell'area del Cittadellese e non solo. Impegno, dedizione e disponibilità hanno fatto conoscere bel presto il gruppo alla collettività.

Il momento di svolta è stato il 2008, quando al gruppo si sono aggiunti nuovi elementi che portano forze e idee nuove all'ormai sedimentato spirito di impegno sociale.

Attualmente l'associazione conta su 31 volontari fra ex carabinieri e simpatizzanti che, grazie all'autofinan-

ziamento e alle donazioni, si sono dotati di divisa regolamentare e di stemmi identificativi. Fra i programmi del gruppo: la formazione dei volontari, il corso di primo soccorso, il corso di comunicazione radio e un programma di formazione e informazione continuo, secondo gli schemi richiesti per i gruppi di Protezione Civile.

Nel 2009 l'associazione ha ottenuto il riconoscimento da parte della Presidenza dell'Associazione Nazionale Carabinieri del Gruppo in: "Nucleo Provinciale di Volontariato e P.C. dell'A.N.C." e il conferimento del numero identificativo IPN 6: il primo nucleo della provincia di Padova con un territorio di competenza a nord del capoluogo e con impegni anche nel Trevigiano (basti ricordare la tromba d'aria a Riese Pio X°, in affiancamento ai gruppi di Castelfranco Veneto e Conegliano) e a livello nazionale, in occasione del sisma in Abruzzo.



*L'associazione ha sede
in via Marconi,
dietro Palazzo Pretorio.*

*I componenti si riuniscono con
cadenza mensile l'ultimo giovedì
del mese.*

*Presidente Giampietro Carniello
389.6762465.*

*Presidente Sezione A.N.C.
Salvatore Giulliodoro 333.4164857*

PITTORE EDILE



B O S A
DOMENICO

- Cartongessi - Marmorini - Stucchi Veneziani
- Rivestimenti Murali - Verniciatura
- Interventi di Restauro

e-mail: domenicobosa@tiscalinet.it

CITTADELLA - (PD)

Tel. e Fax 049/9400746 - Cell. 335.8029577

Un'associazione di scambio gratuito Che banca, la banca del tempo!

32

Il Tempo come "valore" messo a disposizione in semplici, ma utilissimi servizi quotidiani che ognuno può svolgere in base alle proprie capacità. Una forma di solidarietà ed auto-aiuto. È la Banca del Tempo che dal 24 gennaio 2008 è attiva anche a Cittadella in forma associativa. La costituzione si deve all'impulso del consigliere comunale Paola Grosselle con la collaborazione dell'Assessorato comunale ai servizi socio-sanitari diretto da Corrado Bolesani. Come opera di fatto la Banca del Tempo? Il meccanismo è molto semplice. Ogni persona, giovane o meno giovane che sia (anzi in questo caso sono proprio gli "anta" ad essere di estrema importanza) mette a disposizione un po' del proprio tempo libero per svolgere attività per lo più quotidiane. Ad esempio l'esecuzione di piccoli lavori domestici manuali, pagare le fatture delle utenze domestiche, portare a scuola i bambini, ritirare gli esami di laboratorio di una persona impossibilitata, portare a passeggio il cane oppure dare un trasporto in auto, accompagnare a fare la spesa una persona e molto altro. Tutto questo offerto o ricevuto a partire dalle persone che più sono vicine al proprio vivere quotidiano. Un'azione che contribuisce nei suoi riflessi, anche a superare



situazioni di solitudine ed isolamento che esistono anche nel nostro tessuto sociale. La Banca del Tempo ha però una particolarità che è rappresentata dalla restituzione del tempo ricevuto. Il valore del tempo dato-ricevuto, è identico in tutti i casi e va oltre alle condizioni socio-economiche degli utenti. Sicuramente questa è una iniziativa interessante ed utile per Cittadella ed il territorio, un'Associazione che va ad arricchire il panorama del volontariato sociale con il desiderio e la volontà di potersi espandere anche nelle cittadine limitrofe. Ovviamente tanto utile ed efficace è l'attività della Banca del

Tempo, quanti più sono gli associati per i quali anche azioni considerate "semplici" diventano invece importanti nello scambio reciproco di capacità e proposte. L'invito anche dalle pagine del Notiziario è di aderire alla Banca del Tempo.

Per informazioni ed adesioni potete contattare il 393.0747450 dal lunedì al venerdì dalle 8,30 alle 11,30.

LA BANCA DEL TEMPO

Presidente:

Paola Grosselle 347.4350362

Segretario:

Angelo P. 393.30747450



In gruppo è meglio!



www.gruppotosetto.it



TELONI TOSETTO
049 5971920



EXTEND
049 9402075



PUBLISYSTEM
049 9404469



TOSETTO
consulting
049 9404426

TELONI PER AUTOMEZZI • TENDOSTRUTTURE MODULARI (vendita/noleggjo)
DECORAZIONI PUBBLICITARIE (stampa digitale)

CITTADELLA (PD)

Voglio vederci chiaro. Nel lavoro, nella vita privata ed anche per quanto riguarda il mio conto. Un unico costo. Dalla carta Bancomat fino all'assicurazione. Un vero gioiello.

Insieme



CASSA
DI RISPARMIO
SPARKASSE

Cristal - Il conto per la clientela privata della Cassa di Risparmio di Bolzano.

Per ogni esigenza: L, XL, XXL. Canone conveniente.

Per i nuovi rapporti accessi presso l'Agenzia di Cittadella
Conto Cristal è **gratuito** per i primi 12 mesi.

www.caribz.it
(840 052 052

